Parrocchia di
S. Alessandro in Colonna
Bergamo

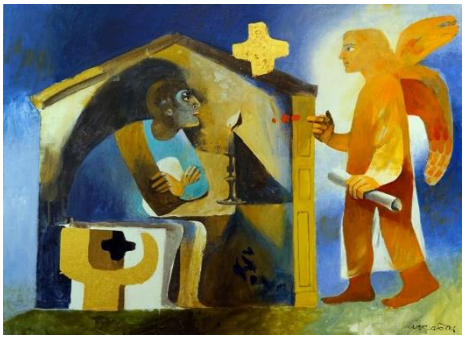

DOMENICA 3 DICEMBRE 2023
PRIMA DOMENICA DEL TEMPO DI AVVENTO

PROPOSTA DIOCESANA Vangelo Marco 13, 33-37 VEGLIATE!

INSIEME…NELLA VITA

In oratorio "Giornata insieme" per i ragazzi del 4° e 5° anno di catechesi (5° elementare – 1° media)
Ore 9.00 Incontro in oratorio
Ore 10.30 S. Messa in basilica. Iscrizione del nome per i ragazzi del 5° anno che riceveranno la Cresima il 29 settembre 2024
Ore 15.00 – 16.00 Incontro con i genitori in oratorio

Lunedì 4 dicembre 2023 S. Giovanni Damasceno

Martedì 5 dicembre 2023

Ore 9.30 – 10.30 In sala archivio catechesi adulti
Ore 21.00 – 22.00 Catechesi in streaming Entra nella riunione in Zoom
https://us02web.zoom.us/j/81176586136?pwd=WDJkemd6MFM2enE2MkNDZlMxNmU3UT09 ID riunione: 811 7658 6136 Passcode: 018544

Ore 20.30 Formazione educatori adolescenti

Mercoledì 6 dicembre 2023 S. Nicola da Bari

Ore 9.30 Incontro dei sacerdoti della fraternità del Centro Città

Giovedì 7 dicembre 2023 S. Ambrogio Patrono della Regione Lombardia

Ore 18.00 In Basilica S. Messa prefestiva
Ore 20.45 Nella Cappella dell'Oratorio veglia di preghiera in preparazione alla solennità dell'Immacolata.

Venerdì 8 dicembre 2023
SOLENNITA' DELLA IMMACOLATA CONCEZIONE DELLA VERGINE MARIA

Ore 10.30 S MESSA SOLENNE NELLA CHIESA DELL' ORATORIO
Segue scambio degli auguri di Natale e inaugurazione di alcune opere nel segno della bellezza.

Sabato 9 dicembre 2023 S. Giovanni Diego Cuauhtlatoatzin

Ore 20.45 Ufficio di veglia in basilica cappella Madonna del Patrocinio

DOMENICA 10 DICEMBRE 2023 SECONDA DOMENICA DEL TEMPO DI AVVENTO

PROPOSTA DIOCESANA Vangelo Marco 1, 1-8 PREPARATE LA VIA DEL SIGNORE

INSIEME…NELLA CONVERSIONE

ORE 15.30 PRESSO IL MONASTERO DI S. BENEDETTO RITIRO PARROCCHIALE DI AVVENTO
ci troviamo davanti al portone di via S. Alessandro 49. Il ritiro si conclude con i Vespri cantati insieme con le monache nella chiesa del Monastero. SOSPESA L'ADORAZIONE E IL VESPRO IN BASILICA

Ore 19.00 Serata con adolescenti e giovani in oratorio

ALL'INGRESSO DELLA BASILICA SONO DISPONIBILI IL CALENDARIO E LA PREGHIERA IN FAMIGLIA PER L' AVVENTO 2023 Si chiede se possibile l'offerta di euro 2,00