Parrocchia di
S. Alessandro in Colonna
Bergamo

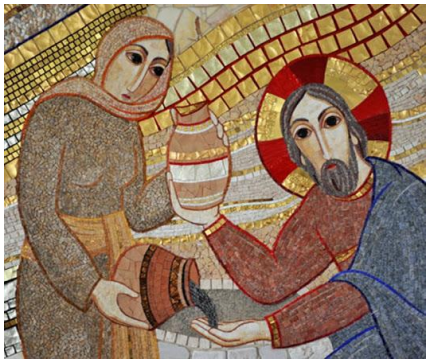

DOMENICA 2 LUGLIO 2023

Domenica XIII del tempo ordinario

In oratorio quarta settimana del CRE

Lunedì 3 luglio 2023 S. Tommaso Apostolo

Ore 16.30 – 17.30 Sotto il Bersò. Letture di brani letterari nel giardino della casa parrocchiale

Martedì 4 luglio 2023 S. Elisabetta di Portogallo

La catechesi in presenza è spostata a giovedì

Ore 21.00 -22.00 Catechesi in streaming Entra nella riunione in Zoom https://us02web.zoom.us/j/81176586136?pwd=WDJkemd6MFM2enE2MkNDZlMxNmU3UT09 ID riunione: 811 7658 6136 Passcode: 018544

Mercoledì 5 luglio 2023 S. Antonio Maria Zaccaria

Ore 15.30 Partenza dalla basilica in automobile per una escursione al santuario della "Madonna della Castagna"
Ore 20.45 Percorso di preparazione al matrimonio cristiano presso la Domus. 9° incontro

Giovedì 6 luglio 2023 S. Maria Goretti

Ore 9.30 -10.30 In sala archivio catechesi in Presenza

Ore 15.30 In casa parrocchiale film: "il pranzo di Babette".
Regia di Gabriel Axel **durata 102 minuti**
Ore 20.45 In casa parrocchiale film: "il pranzo di Babette".
Regia di Gabriel Axel **durata 102 minuti**

Venerdì 7 luglio2023 Primo Venerdì del mese

Ore 9.30 – 10.30 In S. Leonardo adorazione eucaristica

Dalle 20.30 In oratorio serata di festa per concludere il Cre, aperta a tutti.

Sabato 8 luglio 2023 Santa Maria in Sabato

DOMENICA 9 LUGLIO 2023 Domenica XIV del tempo ordinario

Da lunedì 10 a venerdì 14 luglio
campo-vacanza per i ragazzi più grandi,
in forma residenziale. Un'esperienza
di condivisione, riposo, cammino,
gioco e preghiera presso la Casa Alpina a Bratto.